

Rauchwarnmelder

Inbetriebnahme/Wartung
durch die Fachkraft
für Rauchwarnmelder*
gemäß DIN 14676

1. Auftraggeber

Name/Firma
Straße
PLZ, Ort
Telefon, E-Mail

2. Adresse des Objekts

Straße
PLZ, Ort
ggf. Ansprechpartner

3. Fachkraft für Rauchwarnmelder

Name/Firma
Straße
PLZ, Ort
Telefon, E-Mail

4. Überblick

Anzahl installierter Rauchwarnmelder	Anzahl der Etagen	Anzahl der Wohnungen
--------------------------------------	-------------------	----------------------

Hinweis: Unabhängig von der Anzahl der Rauchwarnmelder werden alle Seiten des Dokumentes ausgedruckt!

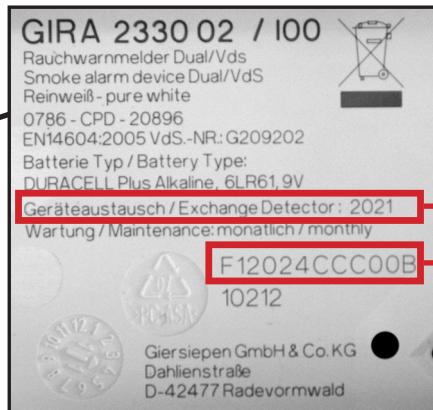

Datum für Geräteaus-tausch

Beispiel: Position der Seriennummer im Rauchwarnmelder (bei dem Rauchmelder basic ist keine Seriennummer vorhanden)

5. Gewartete/installierte Rauchwarnmelder

Lfd. Nr.	Seriennummer	Art der Vernetzung					Etage	Raum
		Einzelgerät	Drahtgebunden 9 V/DC 230 V/AC	Funk-modul	Relais-modul	KNX-Modul		
1								
2								
3								
4								
5								
6								
7								
8								
9								
10								

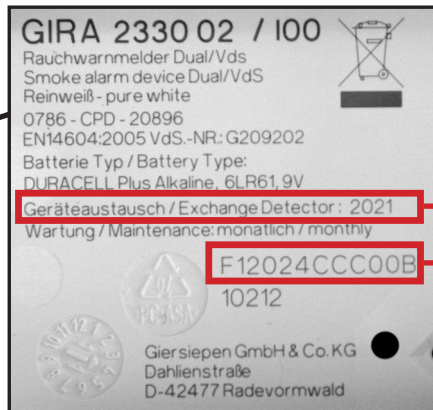
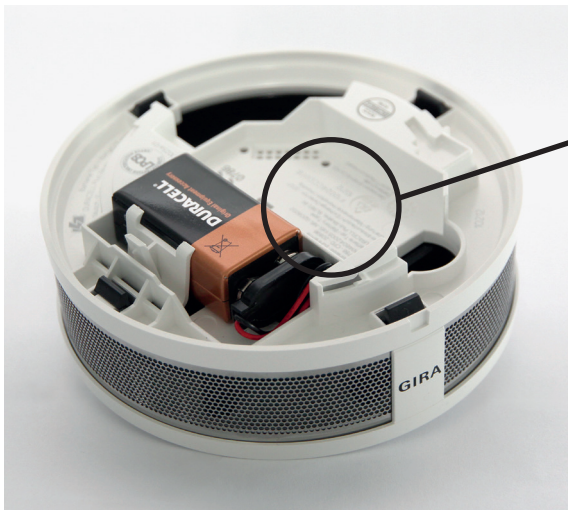

Datum für Geräteaus-
tausch

Beispiel: Position der
Seriennummer im
Rauchwarnmelder (bei
dem Rauchmelder basic
ist keine Seriennummer
vorhanden)

5. Gewartete/installierte Rauchwarnmelder

Lfd. Nr.	Seriennummer	Art der Vernetzung					Etage	Raum
		Einzel- gerät	Drahtgebunden 9 V/DC 230 V/AC	Funk- modul	Relais- modul	KNX- Modul		
11								
12								
13								
14								
15								
16								
17								
18								
19								
20								

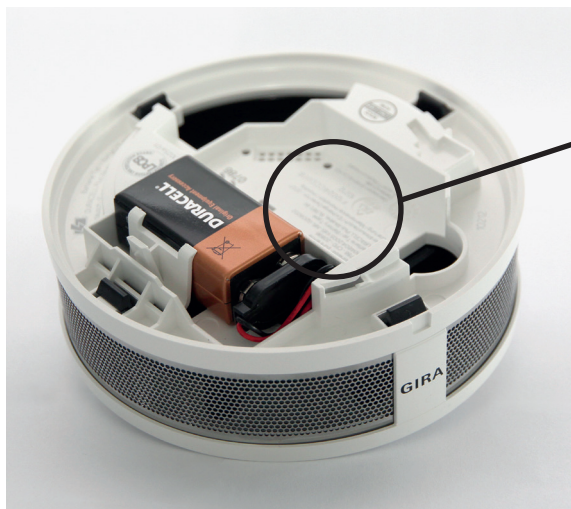

Datum für Geräteaus-
tausch

Beispiel: Position der
Seriennummer im
Rauchwarnmelder (bei
dem Rauchmelder basic
ist keine Seriennummer
vorhanden)

5. Gewartete/installierte Rauchwarnmelder

Lfd. Nr.	Seriennummer	Art der Vernetzung					Etage	Raum
		Einzel- gerät	Drahtgebunden 9 V/DC 230 V/AC	Funk- modul	Relais- modul	KNX- Modul		
31								
32								
33								
34								
35								
36								
37								
38								
39								
40								

6. Inspektion und Wartung

Folgende Punkte sind bei der Erstinbetriebnahme sowie bei der 12-monatigen Inspektion und Wartung in Anlehnung an die DIN 14676 überprüft worden.

Lfd. Nr. 1	Etage	Raum	Seriennummer	<input type="text"/>	<input type="text"/>	<input type="text"/>	<input type="text"/>	<input type="text"/>	<input type="text"/>	<input type="text"/>	<input type="text"/>	<input type="text"/>	<input type="text"/>	<input type="text"/>
Datum:			Datum für spätesten Geräteaustausch:											
Grund														
Erstinbetriebnahme <input type="checkbox"/>			Inspektion/Wartung <input type="checkbox"/>				Ausgetauscht ¹ <input type="checkbox"/>				Entfernt ¹ <input type="checkbox"/>			
Bemerkungen ¹														
Ergebnisse der Inspektion und Wartung											Ja	Nein ²		
1. Nutzung des Raums gleich (z. B. Wohnzimmer wurde zum Schlafzimmer)?														
2. Raum baulich unverändert?														
3. Keine Hindernisse in der Umgebung von 0,5 m?														
4. Keine funktionsrelevante Beschädigung?														
5. Raucheindringöffnungen frei?														
6. Rauchwarnmelder gereinigt?														
7. Funktionsprüfung erfolgreich?														
8. Batterie in Ordnung?														
Bemerkungen ²														

6. Inspektion und Wartung

Folgende Punkte sind bei der Erstinbetriebnahme sowie bei der 12-monatigen Inspektion und Wartung in Anlehnung an die DIN 14676 überprüft worden.

Lfd. Nr. 2	Etage	Raum	Seriennummer														
Datum:		Datum für spätesten Geräteausch:															
Grund Erstinbetriebnahme <input type="checkbox"/> Inspektion/Wartung <input type="checkbox"/> Ausgetauscht ¹ <input type="checkbox"/> Entfernt ¹ <input type="checkbox"/>																	
Bemerkungen ¹																	
Ergebnisse der Inspektion und Wartung																Ja	Nein ²
1. Nutzung des Raums gleich (z. B. Wohnzimmer wurde zum Schlafzimmer)?																	
2. Raum baulich unverändert?																	
3. Keine Hindernisse in der Umgebung von 0,5 m?																	
4. Keine funktionsrelevante Beschädigung?																	
5. Raucheindringöffnungen frei?																	
6. Rauchwarnmelder gereinigt?																	
7. Funktionsprüfung erfolgreich?																	
8. Batterie in Ordnung?																	
Bemerkungen ²																	

6. Inspektion und Wartung

Folgende Punkte sind bei der Erstinbetriebnahme sowie bei der 12-monatigen Inspektion und Wartung in Anlehnung an die DIN 14676 überprüft worden.

Lfd. Nr. 3	Etage	Raum	Seriennummer	<input type="text"/>	<input type="text"/>	<input type="text"/>	<input type="text"/>	<input type="text"/>	<input type="text"/>	<input type="text"/>	<input type="text"/>	<input type="text"/>	<input type="text"/>	<input type="text"/>	<input type="text"/>	<input type="text"/>	<input type="text"/>	<input type="text"/>	<input type="text"/>
Datum:		Datum für spätesten Geräteausch:																	
Grund																			
Erstinbetriebnahme <input type="checkbox"/>					Inspektion/Wartung <input type="checkbox"/>					Ausgetauscht ¹ <input type="checkbox"/>					Entfernt ¹ <input type="checkbox"/>				
Bemerkungen ¹																			
Ergebnisse der Inspektion und Wartung															Ja		Nein ²		
1. Nutzung des Raums gleich (z. B. Wohnzimmer wurde zum Schlafzimmer)?																			
2. Raum baulich unverändert?																			
3. Keine Hindernisse in der Umgebung von 0,5 m?																			
4. Keine funktionsrelevante Beschädigung?																			
5. Raucheindringöffnungen frei?																			
6. Rauchwarnmelder gereinigt?																			
7. Funktionsprüfung erfolgreich?																			
8. Batterie in Ordnung?																			
Bemerkungen ²																			

6. Inspektion und Wartung

Folgende Punkte sind bei der Erstinbetriebnahme sowie bei der 12-monatigen Inspektion und Wartung in Anlehnung an die DIN 14676 überprüft worden.

Lfd. Nr. 4	Etage	Raum	Seriennummer											
Datum:		Datum für spätesten Geräteausch:												
Grund Erstinbetriebnahme <input type="checkbox"/> Inspektion/Wartung <input type="checkbox"/> Ausgetauscht ¹ <input type="checkbox"/> Entfernt ¹ <input type="checkbox"/>														
Bemerkungen ¹														
Ergebnisse der Inspektion und Wartung											Ja	Nein ²		
1. Nutzung des Raums gleich (z. B. Wohnzimmer wurde zum Schlafzimmer)?														
2. Raum baulich unverändert?														
3. Keine Hindernisse in der Umgebung von 0,5 m?														
4. Keine funktionsrelevante Beschädigung?														
5. Raucheindringöffnungen frei?														
6. Rauchwarnmelder gereinigt?														
7. Funktionsprüfung erfolgreich?														
8. Batterie in Ordnung?														
Bemerkungen ²														

6. Inspektion und Wartung

Folgende Punkte sind bei der Erstinbetriebnahme sowie bei der 12-monatigen Inspektion und Wartung in Anlehnung an die DIN 14676 überprüft worden.

Lfd. Nr. 5	Etage	Raum	Seriennummer											
Datum:		Datum für spätesten Geräteausch:												
Grund														
Erstinbetriebnahme <input type="checkbox"/>			Inspektion/Wartung <input type="checkbox"/>				Ausgetauscht ¹ <input type="checkbox"/>			Entfernt ¹ <input type="checkbox"/>				
Bemerkungen ¹														
Ergebnisse der Inspektion und Wartung												Ja	Nein ²	
1. Nutzung des Raums gleich (z. B. Wohnzimmer wurde zum Schlafzimmer)?														
2. Raum baulich unverändert?														
3. Keine Hindernisse in der Umgebung von 0,5 m?														
4. Keine funktionsrelevante Beschädigung?														
5. Raucheindringöffnungen frei?														
6. Rauchwarnmelder gereinigt?														
7. Funktionsprüfung erfolgreich?														
8. Batterie in Ordnung?														
Bemerkungen ²														

6. Inspektion und Wartung

Folgende Punkte sind bei der Erstinbetriebnahme sowie bei der 12-monatigen Inspektion und Wartung in Anlehnung an die DIN 14676 überprüft worden.

Lfd. Nr. 6	Etage	Raum	Seriennummer	<input type="text"/>
Datum:		Datum für spätesten Geräteausch:		
Grund				
Erstinbetriebnahme <input type="checkbox"/>				
Inspektion/Wartung <input type="checkbox"/>				
Ausgetauscht ¹ <input type="checkbox"/>				
Entfernt ¹ <input type="checkbox"/>				
Bemerkungen ¹				
Ergebnisse der Inspektion und Wartung			Ja	Nein ²
1. Nutzung des Raums gleich (z. B. Wohnzimmer wurde zum Schlafzimmer)?				
2. Raum baulich unverändert?				
3. Keine Hindernisse in der Umgebung von 0,5 m?				
4. Keine funktionsrelevante Beschädigung?				
5. Raucheindringöffnungen frei?				
6. Rauchwarnmelder gereinigt?				
7. Funktionsprüfung erfolgreich?				
8. Batterie in Ordnung?				
Bemerkungen ²				

6. Inspektion und Wartung

Folgende Punkte sind bei der Erstinbetriebnahme sowie bei der 12-monatigen Inspektion und Wartung in Anlehnung an die DIN 14676 überprüft worden.

Lfd. Nr. 7	Etage	Raum	Seriennummer	<input type="text"/>	<input type="text"/>	<input type="text"/>	<input type="text"/>	<input type="text"/>	<input type="text"/>	<input type="text"/>	<input type="text"/>	<input type="text"/>	<input type="text"/>	<input type="text"/>	<input type="text"/>	<input type="text"/>	<input type="text"/>	<input type="text"/>	<input type="text"/>
Datum:		Datum für spätesten Geräteausch:																	
Grund																			
Erstinbetriebnahme <input type="checkbox"/>					Inspektion/Wartung <input type="checkbox"/>					Ausgetauscht ¹ <input type="checkbox"/>					Entfernt ¹ <input type="checkbox"/>				
Bemerkungen ¹																			
Ergebnisse der Inspektion und Wartung															Ja		Nein ²		
1. Nutzung des Raums gleich (z. B. Wohnzimmer wurde zum Schlafzimmer)?																			
2. Raum baulich unverändert?																			
3. Keine Hindernisse in der Umgebung von 0,5 m?																			
4. Keine funktionsrelevante Beschädigung?																			
5. Raucheindringöffnungen frei?																			
6. Rauchwarnmelder gereinigt?																			
7. Funktionsprüfung erfolgreich?																			
8. Batterie in Ordnung?																			
Bemerkungen ²																			

6. Inspektion und Wartung

Folgende Punkte sind bei der Erstinbetriebnahme sowie bei der 12-monatigen Inspektion und Wartung in Anlehnung an die DIN 14676 überprüft worden.

Lfd. Nr. 8	Etage	Raum	Seriennummer	<input type="text"/>	<input type="text"/>	<input type="text"/>	<input type="text"/>	<input type="text"/>	<input type="text"/>	<input type="text"/>	<input type="text"/>	<input type="text"/>	<input type="text"/>	<input type="text"/>	<input type="text"/>	<input type="text"/>	<input type="text"/>	<input type="text"/>	<input type="text"/>	<input type="text"/>
Datum:		Datum für spätesten Geräteausch:																		
Grund																				
Erstinbetriebnahme <input type="checkbox"/>					Inspektion/Wartung <input type="checkbox"/>					Ausgetauscht ¹ <input type="checkbox"/>					Entfernt ¹ <input type="checkbox"/>					
Bemerkungen ¹																				
Ergebnisse der Inspektion und Wartung															Ja		Nein ²			
1. Nutzung des Raums gleich (z. B. Wohnzimmer wurde zum Schlafzimmer)?																				
2. Raum baulich unverändert?																				
3. Keine Hindernisse in der Umgebung von 0,5 m?																				
4. Keine funktionsrelevante Beschädigung?																				
5. Raucheindringöffnungen frei?																				
6. Rauchwarnmelder gereinigt?																				
7. Funktionsprüfung erfolgreich?																				
8. Batterie in Ordnung?																				
Bemerkungen ²																				

6. Inspektion und Wartung

Folgende Punkte sind bei der Erstinbetriebnahme sowie bei der 12-monatigen Inspektion und Wartung in Anlehnung an die DIN 14676 überprüft worden.

Lfd. Nr. 9	Etage	Raum	Seriennummer	<input type="text"/>	<input type="text"/>	<input type="text"/>	<input type="text"/>	<input type="text"/>	<input type="text"/>	<input type="text"/>	<input type="text"/>	<input type="text"/>	<input type="text"/>	<input type="text"/>	<input type="text"/>	<input type="text"/>	<input type="text"/>	<input type="text"/>	<input type="text"/>
Datum:		Datum für spätesten Geräteausch:																	
Grund																			
Erstinbetriebnahme <input type="checkbox"/>					Inspektion/Wartung <input type="checkbox"/>					Ausgetauscht ¹ <input type="checkbox"/>					Entfernt ¹ <input type="checkbox"/>				
Bemerkungen ¹																			
Ergebnisse der Inspektion und Wartung														Ja		Nein ²			
1. Nutzung des Raums gleich (z. B. Wohnzimmer wurde zum Schlafzimmer)?																			
2. Raum baulich unverändert?																			
3. Keine Hindernisse in der Umgebung von 0,5 m?																			
4. Keine funktionsrelevante Beschädigung?																			
5. Raucheindringöffnungen frei?																			
6. Rauchwarnmelder gereinigt?																			
7. Funktionsprüfung erfolgreich?																			
8. Batterie in Ordnung?																			
Bemerkungen ²																			

6. Inspektion und Wartung

Folgende Punkte sind bei der Erstinbetriebnahme sowie bei der 12-monatigen Inspektion und Wartung in Anlehnung an die DIN 14676 überprüft worden.

Lfd. Nr. 10	Etage	Raum	Seriennummer	<input type="text"/>	<input type="text"/>	<input type="text"/>	<input type="text"/>	<input type="text"/>	<input type="text"/>	<input type="text"/>	<input type="text"/>	<input type="text"/>	<input type="text"/>	<input type="text"/>	<input type="text"/>	<input type="text"/>	<input type="text"/>	<input type="text"/>	<input type="text"/>
Datum:		Datum für spätesten Geräteausch:																	
Grund																			
Erstinbetriebnahme <input type="checkbox"/>					Inspektion/Wartung <input type="checkbox"/>					Ausgetauscht ¹ <input type="checkbox"/>					Entfernt ¹ <input type="checkbox"/>				
Bemerkungen ¹																			
Ergebnisse der Inspektion und Wartung															Ja		Nein ²		
1. Nutzung des Raums gleich (z. B. Wohnzimmer wurde zum Schlafzimmer)?																			
2. Raum baulich unverändert?																			
3. Keine Hindernisse in der Umgebung von 0,5 m?																			
4. Keine funktionsrelevante Beschädigung?																			
5. Raucheindringöffnungen frei?																			
6. Rauchwarnmelder gereinigt?																			
7. Funktionsprüfung erfolgreich?																			
8. Batterie in Ordnung?																			
Bemerkungen ²																			

6. Inspektion und Wartung

Folgende Punkte sind bei der Erstinbetriebnahme sowie bei der 12-monatigen Inspektion und Wartung in Anlehnung an die DIN 14676 überprüft worden.

Lfd. Nr. 11	Etage	Raum	Seriennummer										
Datum:		Datum für spätesten Geräteausch:											
Grund													
Erstinbetriebnahme <input type="checkbox"/>			Inspektion/Wartung <input type="checkbox"/>			Ausgetauscht ¹ <input type="checkbox"/>			Entfernt ¹ <input type="checkbox"/>				
Bemerkungen ¹													
Ergebnisse der Inspektion und Wartung										Ja	Nein ²		
1. Nutzung des Raums gleich (z. B. Wohnzimmer wurde zum Schlafzimmer)?													
2. Raum baulich unverändert?													
3. Keine Hindernisse in der Umgebung von 0,5 m?													
4. Keine funktionsrelevante Beschädigung?													
5. Raucheindringöffnungen frei?													
6. Rauchwarnmelder gereinigt?													
7. Funktionsprüfung erfolgreich?													
8. Batterie in Ordnung?													
Bemerkungen ²													

6. Inspektion und Wartung

Folgende Punkte sind bei der Erstinbetriebnahme sowie bei der 12-monatigen Inspektion und Wartung in Anlehnung an die DIN 14676 überprüft worden.

Lfd. Nr. 12	Etage	Raum	Seriennummer	<input type="text"/>	<input type="text"/>	<input type="text"/>	<input type="text"/>	<input type="text"/>	<input type="text"/>	<input type="text"/>	<input type="text"/>	<input type="text"/>	<input type="text"/>	<input type="text"/>	<input type="text"/>	<input type="text"/>	<input type="text"/>	<input type="text"/>	<input type="text"/>
Datum:		Datum für spätesten Geräteausch:																	
Grund																			
Erstinbetriebnahme <input type="checkbox"/>					Inspektion/Wartung <input type="checkbox"/>					Ausgetauscht ¹ <input type="checkbox"/>					Entfernt ¹ <input type="checkbox"/>				
Bemerkungen ¹																			
Ergebnisse der Inspektion und Wartung															Ja		Nein ²		
1. Nutzung des Raums gleich (z. B. Wohnzimmer wurde zum Schlafzimmer)?																			
2. Raum baulich unverändert?																			
3. Keine Hindernisse in der Umgebung von 0,5 m?																			
4. Keine funktionsrelevante Beschädigung?																			
5. Raucheindringöffnungen frei?																			
6. Rauchwarnmelder gereinigt?																			
7. Funktionsprüfung erfolgreich?																			
8. Batterie in Ordnung?																			
Bemerkungen ²																			

6. Inspektion und Wartung

Folgende Punkte sind bei der Erstinbetriebnahme sowie bei der 12-monatigen Inspektion und Wartung in Anlehnung an die DIN 14676 überprüft worden.

Lfd. Nr. 13	Etage	Raum	Seriennummer	<input type="text"/>	<input type="text"/>	<input type="text"/>	<input type="text"/>	<input type="text"/>	<input type="text"/>	<input type="text"/>	<input type="text"/>	<input type="text"/>	<input type="text"/>	<input type="text"/>	<input type="text"/>	<input type="text"/>	<input type="text"/>	<input type="text"/>	<input type="text"/>
Datum:		Datum für spätesten Geräteausch:																	
Grund																			
Erstinbetriebnahme <input type="checkbox"/>					Inspektion/Wartung <input type="checkbox"/>					Ausgetauscht ¹ <input type="checkbox"/>					Entfernt ¹ <input type="checkbox"/>				
Bemerkungen ¹																			
Ergebnisse der Inspektion und Wartung															Ja		Nein ²		
1. Nutzung des Raums gleich (z. B. Wohnzimmer wurde zum Schlafzimmer)?																			
2. Raum baulich unverändert?																			
3. Keine Hindernisse in der Umgebung von 0,5 m?																			
4. Keine funktionsrelevante Beschädigung?																			
5. Raucheindringöffnungen frei?																			
6. Rauchwarnmelder gereinigt?																			
7. Funktionsprüfung erfolgreich?																			
8. Batterie in Ordnung?																			
Bemerkungen ²																			

6. Inspektion und Wartung

Folgende Punkte sind bei der Erstinbetriebnahme sowie bei der 12-monatigen Inspektion und Wartung in Anlehnung an die DIN 14676 überprüft worden.

Lfd. Nr. 14	Etage	Raum	Seriennummer	<input type="text"/>	<input type="text"/>	<input type="text"/>	<input type="text"/>	<input type="text"/>	<input type="text"/>	<input type="text"/>	<input type="text"/>	<input type="text"/>	<input type="text"/>	<input type="text"/>	<input type="text"/>	<input type="text"/>	<input type="text"/>	<input type="text"/>	<input type="text"/>
Datum:		Datum für spätesten Geräteausch:																	
Grund																			
Erstinbetriebnahme <input type="checkbox"/>				Inspektion/Wartung <input type="checkbox"/>				Ausgetauscht ¹ <input type="checkbox"/>				Entfernt ¹ <input type="checkbox"/>							
Bemerkungen ¹																			
Ergebnisse der Inspektion und Wartung															Ja	Nein ²			
1. Nutzung des Raums gleich (z. B. Wohnzimmer wurde zum Schlafzimmer)?																			
2. Raum baulich unverändert?																			
3. Keine Hindernisse in der Umgebung von 0,5 m?																			
4. Keine funktionsrelevante Beschädigung?																			
5. Raucheindringöffnungen frei?																			
6. Rauchwarnmelder gereinigt?																			
7. Funktionsprüfung erfolgreich?																			
8. Batterie in Ordnung?																			
Bemerkungen ²																			

6. Inspektion und Wartung

Folgende Punkte sind bei der Erstinbetriebnahme sowie bei der 12-monatigen Inspektion und Wartung in Anlehnung an die DIN 14676 überprüft worden.

Lfd. Nr. 15	Etage	Raum	Seriennummer	<input type="text"/>	<input type="text"/>	<input type="text"/>	<input type="text"/>	<input type="text"/>	<input type="text"/>	<input type="text"/>	<input type="text"/>	<input type="text"/>	<input type="text"/>	<input type="text"/>	<input type="text"/>	<input type="text"/>	<input type="text"/>	<input type="text"/>	<input type="text"/>
Datum:		Datum für spätesten Geräteausch:																	
Grund																			
Erstinbetriebnahme <input type="checkbox"/>					Inspektion/Wartung <input type="checkbox"/>					Ausgetauscht ¹ <input type="checkbox"/>					Entfernt ¹ <input type="checkbox"/>				
Bemerkungen ¹																			
Ergebnisse der Inspektion und Wartung															Ja		Nein ²		
1. Nutzung des Raums gleich (z. B. Wohnzimmer wurde zum Schlafzimmer)?																			
2. Raum baulich unverändert?																			
3. Keine Hindernisse in der Umgebung von 0,5 m?																			
4. Keine funktionsrelevante Beschädigung?																			
5. Raucheindringöffnungen frei?																			
6. Rauchwarnmelder gereinigt?																			
7. Funktionsprüfung erfolgreich?																			
8. Batterie in Ordnung?																			
Bemerkungen ²																			

6. Inspektion und Wartung

Folgende Punkte sind bei der Erstinbetriebnahme sowie bei der 12-monatigen Inspektion und Wartung in Anlehnung an die DIN 14676 überprüft worden.

Lfd. Nr. 16	Etage	Raum	Seriennummer	<input type="text"/>	<input type="text"/>	<input type="text"/>	<input type="text"/>	<input type="text"/>	<input type="text"/>	<input type="text"/>	<input type="text"/>	<input type="text"/>	<input type="text"/>	<input type="text"/>	<input type="text"/>	<input type="text"/>	<input type="text"/>	<input type="text"/>	<input type="text"/>
Datum:		Datum für spätesten Geräteausch:																	
Grund																			
Erstinbetriebnahme <input type="checkbox"/>					Inspektion/Wartung <input type="checkbox"/>					Ausgetauscht ¹ <input type="checkbox"/>					Entfernt ¹ <input type="checkbox"/>				
Bemerkungen ¹																			
Ergebnisse der Inspektion und Wartung															Ja		Nein ²		
1. Nutzung des Raums gleich (z. B. Wohnzimmer wurde zum Schlafzimmer)?																			
2. Raum baulich unverändert?																			
3. Keine Hindernisse in der Umgebung von 0,5 m?																			
4. Keine funktionsrelevante Beschädigung?																			
5. Raucheindringöffnungen frei?																			
6. Rauchwarnmelder gereinigt?																			
7. Funktionsprüfung erfolgreich?																			
8. Batterie in Ordnung?																			
Bemerkungen ²																			

6. Inspektion und Wartung

Folgende Punkte sind bei der Erstinbetriebnahme sowie bei der 12-monatigen Inspektion und Wartung in Anlehnung an die DIN 14676 überprüft worden.

Lfd. Nr. 17	Etage	Raum	Seriennummer	<input type="text"/>	<input type="text"/>	<input type="text"/>	<input type="text"/>	<input type="text"/>	<input type="text"/>	<input type="text"/>	<input type="text"/>	<input type="text"/>	<input type="text"/>	<input type="text"/>	<input type="text"/>	<input type="text"/>	<input type="text"/>	<input type="text"/>	<input type="text"/>
Datum:		Datum für spätesten Geräteausch:																	
Grund																			
Erstinbetriebnahme <input type="checkbox"/>					Inspektion/Wartung <input type="checkbox"/>					Ausgetauscht ¹ <input type="checkbox"/>					Entfernt ¹ <input type="checkbox"/>				
Bemerkungen ¹																			
Ergebnisse der Inspektion und Wartung															Ja		Nein ²		
1. Nutzung des Raums gleich (z. B. Wohnzimmer wurde zum Schlafzimmer)?																			
2. Raum baulich unverändert?																			
3. Keine Hindernisse in der Umgebung von 0,5 m?																			
4. Keine funktionsrelevante Beschädigung?																			
5. Raucheindringöffnungen frei?																			
6. Rauchwarnmelder gereinigt?																			
7. Funktionsprüfung erfolgreich?																			
8. Batterie in Ordnung?																			
Bemerkungen ²																			

6. Inspektion und Wartung

Folgende Punkte sind bei der Erstinbetriebnahme sowie bei der 12-monatigen Inspektion und Wartung in Anlehnung an die DIN 14676 überprüft worden.

Lfd. Nr. 18	Etage	Raum	Seriennummer	<input type="text"/>	<input type="text"/>	<input type="text"/>	<input type="text"/>	<input type="text"/>	<input type="text"/>	<input type="text"/>	<input type="text"/>	<input type="text"/>	<input type="text"/>	<input type="text"/>	<input type="text"/>	<input type="text"/>	<input type="text"/>	<input type="text"/>	<input type="text"/>
Datum:		Datum für spätesten Geräteausch:																	
Grund																			
Erstinbetriebnahme <input type="checkbox"/>					Inspektion/Wartung <input type="checkbox"/>					Ausgetauscht ¹ <input type="checkbox"/>					Entfernt ¹ <input type="checkbox"/>				
Bemerkungen ¹																			
Ergebnisse der Inspektion und Wartung															Ja		Nein ²		
1. Nutzung des Raums gleich (z. B. Wohnzimmer wurde zum Schlafzimmer)?																			
2. Raum baulich unverändert?																			
3. Keine Hindernisse in der Umgebung von 0,5 m?																			
4. Keine funktionsrelevante Beschädigung?																			
5. Raucheindringöffnungen frei?																			
6. Rauchwarnmelder gereinigt?																			
7. Funktionsprüfung erfolgreich?																			
8. Batterie in Ordnung?																			
Bemerkungen ²																			

6. Inspektion und Wartung

Folgende Punkte sind bei der Erstinbetriebnahme sowie bei der 12-monatigen Inspektion und Wartung in Anlehnung an die DIN 14676 überprüft worden.

Lfd. Nr. 19	Etage	Raum	Seriennummer	<input type="text"/>	<input type="text"/>	<input type="text"/>	<input type="text"/>	<input type="text"/>	<input type="text"/>	<input type="text"/>	<input type="text"/>	<input type="text"/>	<input type="text"/>	<input type="text"/>	<input type="text"/>	<input type="text"/>	<input type="text"/>	<input type="text"/>	<input type="text"/>
Datum:		Datum für spätesten Geräteausch:																	
Grund																			
Erstinbetriebnahme <input type="checkbox"/>					Inspektion/Wartung <input type="checkbox"/>					Ausgetauscht ¹ <input type="checkbox"/>					Entfernt ¹ <input type="checkbox"/>				
Bemerkungen ¹																			
Ergebnisse der Inspektion und Wartung															Ja		Nein ²		
1. Nutzung des Raums gleich (z. B. Wohnzimmer wurde zum Schlafzimmer)?																			
2. Raum baulich unverändert?																			
3. Keine Hindernisse in der Umgebung von 0,5 m?																			
4. Keine funktionsrelevante Beschädigung?																			
5. Raucheindringöffnungen frei?																			
6. Rauchwarnmelder gereinigt?																			
7. Funktionsprüfung erfolgreich?																			
8. Batterie in Ordnung?																			
Bemerkungen ²																			

6. Inspektion und Wartung

Folgende Punkte sind bei der Erstinbetriebnahme sowie bei der 12-monatigen Inspektion und Wartung in Anlehnung an die DIN 14676 überprüft worden.

Lfd. Nr. 20	Etage	Raum	Seriennummer	<input type="text"/>	<input type="text"/>	<input type="text"/>	<input type="text"/>	<input type="text"/>	<input type="text"/>	<input type="text"/>	<input type="text"/>	<input type="text"/>	<input type="text"/>	<input type="text"/>	<input type="text"/>	<input type="text"/>	<input type="text"/>	<input type="text"/>	<input type="text"/>
Datum:		Datum für spätesten Geräteausch:																	
Grund																			
Erstinbetriebnahme <input type="checkbox"/>					Inspektion/Wartung <input type="checkbox"/>					Ausgetauscht ¹ <input type="checkbox"/>					Entfernt ¹ <input type="checkbox"/>				
Bemerkungen ¹																			
Ergebnisse der Inspektion und Wartung															Ja		Nein ²		
1. Nutzung des Raums gleich (z. B. Wohnzimmer wurde zum Schlafzimmer)?																			
2. Raum baulich unverändert?																			
3. Keine Hindernisse in der Umgebung von 0,5 m?																			
4. Keine funktionsrelevante Beschädigung?																			
5. Raucheindringöffnungen frei?																			
6. Rauchwarnmelder gereinigt?																			
7. Funktionsprüfung erfolgreich?																			
8. Batterie in Ordnung?																			
Bemerkungen ²																			

6. Inspektion und Wartung

Folgende Punkte sind bei der Erstinbetriebnahme sowie bei der 12-monatigen Inspektion und Wartung in Anlehnung an die DIN 14676 überprüft worden.

Lfd. Nr. 21	Etage	Raum	Seriennummer	<input type="text"/>	<input type="text"/>	<input type="text"/>	<input type="text"/>	<input type="text"/>	<input type="text"/>	<input type="text"/>	<input type="text"/>	<input type="text"/>	<input type="text"/>	<input type="text"/>	<input type="text"/>	<input type="text"/>	<input type="text"/>	<input type="text"/>	<input type="text"/>
Datum:		Datum für spätesten Geräteausch:																	
Grund																			
Erstinbetriebnahme <input type="checkbox"/>					Inspektion/Wartung <input type="checkbox"/>					Ausgetauscht ¹ <input type="checkbox"/>					Entfernt ¹ <input type="checkbox"/>				
Bemerkungen ¹																			
Ergebnisse der Inspektion und Wartung															Ja		Nein ²		
1. Nutzung des Raums gleich (z. B. Wohnzimmer wurde zum Schlafzimmer)?																			
2. Raum baulich unverändert?																			
3. Keine Hindernisse in der Umgebung von 0,5 m?																			
4. Keine funktionsrelevante Beschädigung?																			
5. Raucheindringöffnungen frei?																			
6. Rauchwarnmelder gereinigt?																			
7. Funktionsprüfung erfolgreich?																			
8. Batterie in Ordnung?																			
Bemerkungen ²																			

6. Inspektion und Wartung

Folgende Punkte sind bei der Erstinbetriebnahme sowie bei der 12-monatigen Inspektion und Wartung in Anlehnung an die DIN 14676 überprüft worden.

Lfd. Nr. 22	Etage	Raum	Seriennummer	<input type="text"/>	<input type="text"/>	<input type="text"/>	<input type="text"/>	<input type="text"/>	<input type="text"/>	<input type="text"/>	<input type="text"/>	<input type="text"/>	<input type="text"/>	<input type="text"/>	<input type="text"/>	<input type="text"/>	<input type="text"/>	<input type="text"/>	<input type="text"/>
Datum:		Datum für spätesten Geräteausch:																	
Grund																			
Erstinbetriebnahme <input type="checkbox"/>					Inspektion/Wartung <input type="checkbox"/>					Ausgetauscht ¹ <input type="checkbox"/>					Entfernt ¹ <input type="checkbox"/>				
Bemerkungen ¹																			
Ergebnisse der Inspektion und Wartung															Ja		Nein ²		
1. Nutzung des Raums gleich (z. B. Wohnzimmer wurde zum Schlafzimmer)?																			
2. Raum baulich unverändert?																			
3. Keine Hindernisse in der Umgebung von 0,5 m?																			
4. Keine funktionsrelevante Beschädigung?																			
5. Raucheindringöffnungen frei?																			
6. Rauchwarnmelder gereinigt?																			
7. Funktionsprüfung erfolgreich?																			
8. Batterie in Ordnung?																			
Bemerkungen ²																			

6. Inspektion und Wartung

Folgende Punkte sind bei der Erstinbetriebnahme sowie bei der 12-monatigen Inspektion und Wartung in Anlehnung an die DIN 14676 überprüft worden.

Lfd. Nr. 23	Etage	Raum	Seriennummer	<input type="text"/>	<input type="text"/>	<input type="text"/>	<input type="text"/>	<input type="text"/>	<input type="text"/>	<input type="text"/>	<input type="text"/>	<input type="text"/>	<input type="text"/>	<input type="text"/>	<input type="text"/>	<input type="text"/>	<input type="text"/>	<input type="text"/>	<input type="text"/>
Datum:		Datum für spätesten Geräteausch:																	
Grund																			
Erstinbetriebnahme <input type="checkbox"/>					Inspektion/Wartung <input type="checkbox"/>					Ausgetauscht ¹ <input type="checkbox"/>					Entfernt ¹ <input type="checkbox"/>				
Bemerkungen ¹																			
Ergebnisse der Inspektion und Wartung															Ja		Nein ²		
1. Nutzung des Raums gleich (z. B. Wohnzimmer wurde zum Schlafzimmer)?																			
2. Raum baulich unverändert?																			
3. Keine Hindernisse in der Umgebung von 0,5 m?																			
4. Keine funktionsrelevante Beschädigung?																			
5. Raucheindringöffnungen frei?																			
6. Rauchwarnmelder gereinigt?																			
7. Funktionsprüfung erfolgreich?																			
8. Batterie in Ordnung?																			
Bemerkungen ²																			

6. Inspektion und Wartung

Folgende Punkte sind bei der Erstinbetriebnahme sowie bei der 12-monatigen Inspektion und Wartung in Anlehnung an die DIN 14676 überprüft worden.

Lfd. Nr. 24	Etage	Raum	Seriennummer	<input type="text"/>	<input type="text"/>	<input type="text"/>	<input type="text"/>	<input type="text"/>	<input type="text"/>	<input type="text"/>	<input type="text"/>	<input type="text"/>	<input type="text"/>	<input type="text"/>	<input type="text"/>	<input type="text"/>	<input type="text"/>	<input type="text"/>	<input type="text"/>	<input type="text"/>
Datum:		Datum für spätesten Geräteausch:																		
Grund																				
Erstinbetriebnahme <input type="checkbox"/>					Inspektion/Wartung <input type="checkbox"/>					Ausgetauscht ¹ <input type="checkbox"/>					Entfernt ¹ <input type="checkbox"/>					
Bemerkungen ¹																				
Ergebnisse der Inspektion und Wartung															Ja		Nein ²			
1. Nutzung des Raums gleich (z. B. Wohnzimmer wurde zum Schlafzimmer)?																				
2. Raum baulich unverändert?																				
3. Keine Hindernisse in der Umgebung von 0,5 m?																				
4. Keine funktionsrelevante Beschädigung?																				
5. Raucheindringöffnungen frei?																				
6. Rauchwarnmelder gereinigt?																				
7. Funktionsprüfung erfolgreich?																				
8. Batterie in Ordnung?																				
Bemerkungen ²																				

6. Inspektion und Wartung

Folgende Punkte sind bei der Erstinbetriebnahme sowie bei der 12-monatigen Inspektion und Wartung in Anlehnung an die DIN 14676 überprüft worden.

Lfd. Nr. 25	Etage	Raum	Seriennummer	<input type="text"/>	<input type="text"/>	<input type="text"/>	<input type="text"/>	<input type="text"/>	<input type="text"/>	<input type="text"/>	<input type="text"/>	<input type="text"/>	<input type="text"/>	<input type="text"/>	<input type="text"/>	<input type="text"/>	<input type="text"/>	<input type="text"/>	<input type="text"/>
Datum:		Datum für spätesten Geräteausch:																	
Grund																			
Erstinbetriebnahme <input type="checkbox"/>					Inspektion/Wartung <input type="checkbox"/>					Ausgetauscht ¹ <input type="checkbox"/>					Entfernt ¹ <input type="checkbox"/>				
Bemerkungen ¹																			
Ergebnisse der Inspektion und Wartung															Ja		Nein ²		
1. Nutzung des Raums gleich (z. B. Wohnzimmer wurde zum Schlafzimmer)?																			
2. Raum baulich unverändert?																			
3. Keine Hindernisse in der Umgebung von 0,5 m?																			
4. Keine funktionsrelevante Beschädigung?																			
5. Raucheindringöffnungen frei?																			
6. Rauchwarnmelder gereinigt?																			
7. Funktionsprüfung erfolgreich?																			
8. Batterie in Ordnung?																			
Bemerkungen ²																			

6. Inspektion und Wartung

Folgende Punkte sind bei der Erstinbetriebnahme sowie bei der 12-monatigen Inspektion und Wartung in Anlehnung an die DIN 14676 überprüft worden.

Lfd. Nr. 26	Etage	Raum	Seriennummer									
Datum:		Datum für spätesten Geräteausch:										
Grund												
Erstinbetriebnahme <input type="checkbox"/>		Inspektion/Wartung <input type="checkbox"/>		Ausgetauscht ¹ <input type="checkbox"/>		Entfernt ¹ <input type="checkbox"/>						
Bemerkungen ¹												
Ergebnisse der Inspektion und Wartung										Ja	Nein ²	
1. Nutzung des Raums gleich (z. B. Wohnzimmer wurde zum Schlafzimmer)?												
2. Raum baulich unverändert?												
3. Keine Hindernisse in der Umgebung von 0,5 m?												
4. Keine funktionsrelevante Beschädigung?												
5. Raucheindringöffnungen frei?												
6. Rauchwarnmelder gereinigt?												
7. Funktionsprüfung erfolgreich?												
8. Batterie in Ordnung?												
Bemerkungen ²												

6. Inspektion und Wartung

Folgende Punkte sind bei der Erstinbetriebnahme sowie bei der 12-monatigen Inspektion und Wartung in Anlehnung an die DIN 14676 überprüft worden.

Lfd. Nr. 27	Etage	Raum	Seriennummer	<input type="text"/>	<input type="text"/>	<input type="text"/>	<input type="text"/>	<input type="text"/>	<input type="text"/>	<input type="text"/>	<input type="text"/>	<input type="text"/>	<input type="text"/>	<input type="text"/>	<input type="text"/>	<input type="text"/>	<input type="text"/>	<input type="text"/>	<input type="text"/>	<input type="text"/>
Datum:		Datum für spätesten Geräteausch:																		
Grund																				
Erstinbetriebnahme <input type="checkbox"/>				Inspektion/Wartung <input type="checkbox"/>				Ausgetauscht ¹ <input type="checkbox"/>				Entfernt ¹ <input type="checkbox"/>								
Bemerkungen ¹																				
Ergebnisse der Inspektion und Wartung															Ja		Nein ²			
1. Nutzung des Raums gleich (z. B. Wohnzimmer wurde zum Schlafzimmer)?																				
2. Raum baulich unverändert?																				
3. Keine Hindernisse in der Umgebung von 0,5 m?																				
4. Keine funktionsrelevante Beschädigung?																				
5. Raucheindringöffnungen frei?																				
6. Rauchwarnmelder gereinigt?																				
7. Funktionsprüfung erfolgreich?																				
8. Batterie in Ordnung?																				
Bemerkungen ²																				

6. Inspektion und Wartung

Folgende Punkte sind bei der Erstinbetriebnahme sowie bei der 12-monatigen Inspektion und Wartung in Anlehnung an die DIN 14676 überprüft worden.

Lfd. Nr. 28	Etage	Raum	Seriennummer	<input type="text"/>	<input type="text"/>	<input type="text"/>	<input type="text"/>	<input type="text"/>	<input type="text"/>	<input type="text"/>	<input type="text"/>	<input type="text"/>	<input type="text"/>	<input type="text"/>	<input type="text"/>	<input type="text"/>	<input type="text"/>	<input type="text"/>	<input type="text"/>
Datum:		Datum für spätesten Geräteausch:																	
Grund																			
Erstinbetriebnahme <input type="checkbox"/>					Inspektion/Wartung <input type="checkbox"/>					Ausgetauscht ¹ <input type="checkbox"/>					Entfernt ¹ <input type="checkbox"/>				
Bemerkungen ¹																			
Ergebnisse der Inspektion und Wartung															Ja		Nein ²		
1. Nutzung des Raums gleich (z. B. Wohnzimmer wurde zum Schlafzimmer)?																			
2. Raum baulich unverändert?																			
3. Keine Hindernisse in der Umgebung von 0,5 m?																			
4. Keine funktionsrelevante Beschädigung?																			
5. Raucheindringöffnungen frei?																			
6. Rauchwarnmelder gereinigt?																			
7. Funktionsprüfung erfolgreich?																			
8. Batterie in Ordnung?																			
Bemerkungen ²																			

6. Inspektion und Wartung

Folgende Punkte sind bei der Erstinbetriebnahme sowie bei der 12-monatigen Inspektion und Wartung in Anlehnung an die DIN 14676 überprüft worden.

Lfd. Nr. 29	Etage	Raum	Seriennummer	<input type="text"/>	<input type="text"/>	<input type="text"/>	<input type="text"/>	<input type="text"/>	<input type="text"/>	<input type="text"/>	<input type="text"/>	<input type="text"/>	<input type="text"/>	<input type="text"/>	<input type="text"/>	<input type="text"/>	<input type="text"/>	<input type="text"/>	<input type="text"/>
Datum:		Datum für spätesten Geräteausch:																	
Grund																			
Erstinbetriebnahme <input type="checkbox"/>					Inspektion/Wartung <input type="checkbox"/>					Ausgetauscht ¹ <input type="checkbox"/>					Entfernt ¹ <input type="checkbox"/>				
Bemerkungen ¹																			
Ergebnisse der Inspektion und Wartung															Ja		Nein ²		
1. Nutzung des Raums gleich (z. B. Wohnzimmer wurde zum Schlafzimmer)?																			
2. Raum baulich unverändert?																			
3. Keine Hindernisse in der Umgebung von 0,5 m?																			
4. Keine funktionsrelevante Beschädigung?																			
5. Raucheindringöffnungen frei?																			
6. Rauchwarnmelder gereinigt?																			
7. Funktionsprüfung erfolgreich?																			
8. Batterie in Ordnung?																			
Bemerkungen ²																			

6. Inspektion und Wartung

Folgende Punkte sind bei der Erstinbetriebnahme sowie bei der 12-monatigen Inspektion und Wartung in Anlehnung an die DIN 14676 überprüft worden.

Lfd. Nr. 30	Etage	Raum	Seriennummer	<input type="text"/>	<input type="text"/>	<input type="text"/>	<input type="text"/>	<input type="text"/>	<input type="text"/>	<input type="text"/>	<input type="text"/>	<input type="text"/>	<input type="text"/>	<input type="text"/>	<input type="text"/>	<input type="text"/>	<input type="text"/>	<input type="text"/>	<input type="text"/>
Datum:		Datum für spätesten Geräteausch:																	
Grund																			
Erstinbetriebnahme <input type="checkbox"/>					Inspektion/Wartung <input type="checkbox"/>					Ausgetauscht ¹ <input type="checkbox"/>					Entfernt ¹ <input type="checkbox"/>				
Bemerkungen ¹																			
Ergebnisse der Inspektion und Wartung															Ja		Nein ²		
1. Nutzung des Raums gleich (z. B. Wohnzimmer wurde zum Schlafzimmer)?																			
2. Raum baulich unverändert?																			
3. Keine Hindernisse in der Umgebung von 0,5 m?																			
4. Keine funktionsrelevante Beschädigung?																			
5. Raucheindringöffnungen frei?																			
6. Rauchwarnmelder gereinigt?																			
7. Funktionsprüfung erfolgreich?																			
8. Batterie in Ordnung?																			
Bemerkungen ²																			

6. Inspektion und Wartung

Folgende Punkte sind bei der Erstinbetriebnahme sowie bei der 12-monatigen Inspektion und Wartung in Anlehnung an die DIN 14676 überprüft worden.

Lfd. Nr. 31	Etage	Raum	Seriennummer	<input type="text"/>	<input type="text"/>	<input type="text"/>	<input type="text"/>	<input type="text"/>	<input type="text"/>	<input type="text"/>	<input type="text"/>	<input type="text"/>	<input type="text"/>	<input type="text"/>	<input type="text"/>	<input type="text"/>	<input type="text"/>	<input type="text"/>	<input type="text"/>
Datum:		Datum für spätesten Geräteausch:																	
Grund																			
Erstinbetriebnahme <input type="checkbox"/>					Inspektion/Wartung <input type="checkbox"/>					Ausgetauscht ¹ <input type="checkbox"/>					Entfernt ¹ <input type="checkbox"/>				
Bemerkungen ¹																			
Ergebnisse der Inspektion und Wartung															Ja		Nein ²		
1. Nutzung des Raums gleich (z. B. Wohnzimmer wurde zum Schlafzimmer)?																			
2. Raum baulich unverändert?																			
3. Keine Hindernisse in der Umgebung von 0,5 m?																			
4. Keine funktionsrelevante Beschädigung?																			
5. Raucheindringöffnungen frei?																			
6. Rauchwarnmelder gereinigt?																			
7. Funktionsprüfung erfolgreich?																			
8. Batterie in Ordnung?																			
Bemerkungen ²																			

6. Inspektion und Wartung

Folgende Punkte sind bei der Erstinbetriebnahme sowie bei der 12-monatigen Inspektion und Wartung in Anlehnung an die DIN 14676 überprüft worden.

Lfd. Nr. 32	Etage	Raum	Seriennummer	<input type="text"/>	<input type="text"/>	<input type="text"/>	<input type="text"/>	<input type="text"/>	<input type="text"/>	<input type="text"/>	<input type="text"/>	<input type="text"/>	<input type="text"/>	<input type="text"/>	<input type="text"/>	<input type="text"/>	<input type="text"/>	<input type="text"/>	<input type="text"/>
Datum:		Datum für spätesten Geräteausch:																	
Grund																			
Erstinbetriebnahme <input type="checkbox"/>					Inspektion/Wartung <input type="checkbox"/>					Ausgetauscht ¹ <input type="checkbox"/>					Entfernt ¹ <input type="checkbox"/>				
Bemerkungen ¹																			
Ergebnisse der Inspektion und Wartung															Ja		Nein ²		
1. Nutzung des Raums gleich (z. B. Wohnzimmer wurde zum Schlafzimmer)?																			
2. Raum baulich unverändert?																			
3. Keine Hindernisse in der Umgebung von 0,5 m?																			
4. Keine funktionsrelevante Beschädigung?																			
5. Raucheindringöffnungen frei?																			
6. Rauchwarnmelder gereinigt?																			
7. Funktionsprüfung erfolgreich?																			
8. Batterie in Ordnung?																			
Bemerkungen ²																			

6. Inspektion und Wartung

Folgende Punkte sind bei der Erstinbetriebnahme sowie bei der 12-monatigen Inspektion und Wartung in Anlehnung an die DIN 14676 überprüft worden.

Lfd. Nr. 33	Etage	Raum	Seriennummer	<input type="text"/>	<input type="text"/>	<input type="text"/>	<input type="text"/>	<input type="text"/>	<input type="text"/>	<input type="text"/>	<input type="text"/>	<input type="text"/>	<input type="text"/>	<input type="text"/>	<input type="text"/>	<input type="text"/>	<input type="text"/>	<input type="text"/>	<input type="text"/>
Datum:		Datum für spätesten Geräteausch:																	
Grund																			
Erstinbetriebnahme <input type="checkbox"/>					Inspektion/Wartung <input type="checkbox"/>					Ausgetauscht ¹ <input type="checkbox"/>					Entfernt ¹ <input type="checkbox"/>				
Bemerkungen ¹																			
Ergebnisse der Inspektion und Wartung															Ja		Nein ²		
1. Nutzung des Raums gleich (z. B. Wohnzimmer wurde zum Schlafzimmer)?																			
2. Raum baulich unverändert?																			
3. Keine Hindernisse in der Umgebung von 0,5 m?																			
4. Keine funktionsrelevante Beschädigung?																			
5. Raucheindringöffnungen frei?																			
6. Rauchwarnmelder gereinigt?																			
7. Funktionsprüfung erfolgreich?																			
8. Batterie in Ordnung?																			
Bemerkungen ²																			

6. Inspektion und Wartung

Folgende Punkte sind bei der Erstinbetriebnahme sowie bei der 12-monatigen Inspektion und Wartung in Anlehnung an die DIN 14676 überprüft worden.

Lfd. Nr. 34	Etage	Raum	Seriennummer	<input type="text"/>	<input type="text"/>	<input type="text"/>	<input type="text"/>	<input type="text"/>	<input type="text"/>	<input type="text"/>	<input type="text"/>	<input type="text"/>	<input type="text"/>	<input type="text"/>	<input type="text"/>	<input type="text"/>	<input type="text"/>	<input type="text"/>	<input type="text"/>
Datum:		Datum für spätesten Geräteausch:																	
Grund																			
Erstinbetriebnahme <input type="checkbox"/>					Inspektion/Wartung <input type="checkbox"/>					Ausgetauscht ¹ <input type="checkbox"/>					Entfernt ¹ <input type="checkbox"/>				
Bemerkungen ¹																			
Ergebnisse der Inspektion und Wartung															Ja		Nein ²		
1. Nutzung des Raums gleich (z. B. Wohnzimmer wurde zum Schlafzimmer)?																			
2. Raum baulich unverändert?																			
3. Keine Hindernisse in der Umgebung von 0,5 m?																			
4. Keine funktionsrelevante Beschädigung?																			
5. Raucheindringöffnungen frei?																			
6. Rauchwarnmelder gereinigt?																			
7. Funktionsprüfung erfolgreich?																			
8. Batterie in Ordnung?																			
Bemerkungen ²																			

6. Inspektion und Wartung

Folgende Punkte sind bei der Erstinbetriebnahme sowie bei der 12-monatigen Inspektion und Wartung in Anlehnung an die DIN 14676 überprüft worden.

Lfd. Nr. 35	Etage	Raum	Seriennummer	<input type="text"/>	<input type="text"/>	<input type="text"/>	<input type="text"/>	<input type="text"/>	<input type="text"/>	<input type="text"/>	<input type="text"/>	<input type="text"/>	<input type="text"/>	<input type="text"/>	<input type="text"/>	<input type="text"/>	<input type="text"/>	<input type="text"/>	<input type="text"/>
Datum:		Datum für spätesten Geräteausch:																	
Grund																			
Erstinbetriebnahme <input type="checkbox"/>					Inspektion/Wartung <input type="checkbox"/>					Ausgetauscht ¹ <input type="checkbox"/>					Entfernt ¹ <input type="checkbox"/>				
Bemerkungen ¹																			
Ergebnisse der Inspektion und Wartung															Ja		Nein ²		
1. Nutzung des Raums gleich (z. B. Wohnzimmer wurde zum Schlafzimmer)?																			
2. Raum baulich unverändert?																			
3. Keine Hindernisse in der Umgebung von 0,5 m?																			
4. Keine funktionsrelevante Beschädigung?																			
5. Raucheindringöffnungen frei?																			
6. Rauchwarnmelder gereinigt?																			
7. Funktionsprüfung erfolgreich?																			
8. Batterie in Ordnung?																			
Bemerkungen ²																			

6. Inspektion und Wartung

Folgende Punkte sind bei der Erstinbetriebnahme sowie bei der 12-monatigen Inspektion und Wartung in Anlehnung an die DIN 14676 überprüft worden.

Lfd. Nr. 36	Etage	Raum	Seriennummer	<input type="text"/>	<input type="text"/>	<input type="text"/>	<input type="text"/>	<input type="text"/>	<input type="text"/>	<input type="text"/>	<input type="text"/>	<input type="text"/>	<input type="text"/>	<input type="text"/>	<input type="text"/>	<input type="text"/>	<input type="text"/>	<input type="text"/>	<input type="text"/>
Datum:		Datum für spätesten Geräteausch:																	
Grund																			
Erstinbetriebnahme <input type="checkbox"/>					Inspektion/Wartung <input type="checkbox"/>					Ausgetauscht ¹ <input type="checkbox"/>					Entfernt ¹ <input type="checkbox"/>				
Bemerkungen ¹																			
Ergebnisse der Inspektion und Wartung															Ja		Nein ²		
1. Nutzung des Raums gleich (z. B. Wohnzimmer wurde zum Schlafzimmer)?																			
2. Raum baulich unverändert?																			
3. Keine Hindernisse in der Umgebung von 0,5 m?																			
4. Keine funktionsrelevante Beschädigung?																			
5. Raucheindringöffnungen frei?																			
6. Rauchwarnmelder gereinigt?																			
7. Funktionsprüfung erfolgreich?																			
8. Batterie in Ordnung?																			
Bemerkungen ²																			

6. Inspektion und Wartung

Folgende Punkte sind bei der Erstinbetriebnahme sowie bei der 12-monatigen Inspektion und Wartung in Anlehnung an die DIN 14676 überprüft worden.

Lfd. Nr. 37	Etage	Raum	Seriennummer	<input type="text"/>	<input type="text"/>	<input type="text"/>	<input type="text"/>	<input type="text"/>	<input type="text"/>	<input type="text"/>	<input type="text"/>	<input type="text"/>	<input type="text"/>	<input type="text"/>	<input type="text"/>	<input type="text"/>	<input type="text"/>	<input type="text"/>	<input type="text"/>
Datum:		Datum für spätesten Geräteausch:																	
Grund																			
Erstinbetriebnahme <input type="checkbox"/>					Inspektion/Wartung <input type="checkbox"/>					Ausgetauscht ¹ <input type="checkbox"/>					Entfernt ¹ <input type="checkbox"/>				
Bemerkungen ¹																			
Ergebnisse der Inspektion und Wartung															Ja		Nein ²		
1. Nutzung des Raums gleich (z. B. Wohnzimmer wurde zum Schlafzimmer)?																			
2. Raum baulich unverändert?																			
3. Keine Hindernisse in der Umgebung von 0,5 m?																			
4. Keine funktionsrelevante Beschädigung?																			
5. Raucheindringöffnungen frei?																			
6. Rauchwarnmelder gereinigt?																			
7. Funktionsprüfung erfolgreich?																			
8. Batterie in Ordnung?																			
Bemerkungen ²																			

6. Inspektion und Wartung

Folgende Punkte sind bei der Erstinbetriebnahme sowie bei der 12-monatigen Inspektion und Wartung in Anlehnung an die DIN 14676 überprüft worden.

Lfd. Nr. 38	Etage	Raum	Seriennummer	<input type="text"/>	<input type="text"/>	<input type="text"/>	<input type="text"/>	<input type="text"/>	<input type="text"/>	<input type="text"/>	<input type="text"/>	<input type="text"/>	<input type="text"/>	<input type="text"/>	<input type="text"/>	<input type="text"/>	<input type="text"/>	<input type="text"/>	<input type="text"/>
Datum:		Datum für spätesten Geräteausch:																	
Grund																			
Erstinbetriebnahme <input type="checkbox"/>					Inspektion/Wartung <input type="checkbox"/>					Ausgetauscht ¹ <input type="checkbox"/>					Entfernt ¹ <input type="checkbox"/>				
Bemerkungen ¹																			
Ergebnisse der Inspektion und Wartung															Ja		Nein ²		
1. Nutzung des Raums gleich (z. B. Wohnzimmer wurde zum Schlafzimmer)?																			
2. Raum baulich unverändert?																			
3. Keine Hindernisse in der Umgebung von 0,5 m?																			
4. Keine funktionsrelevante Beschädigung?																			
5. Raucheindringöffnungen frei?																			
6. Rauchwarnmelder gereinigt?																			
7. Funktionsprüfung erfolgreich?																			
8. Batterie in Ordnung?																			
Bemerkungen ²																			

6. Inspektion und Wartung

Folgende Punkte sind bei der Erstinbetriebnahme sowie bei der 12-monatigen Inspektion und Wartung in Anlehnung an die DIN 14676 überprüft worden.

Lfd. Nr. 39	Etage	Raum	Seriennummer	<input type="text"/>	<input type="text"/>	<input type="text"/>	<input type="text"/>	<input type="text"/>	<input type="text"/>	<input type="text"/>	<input type="text"/>	<input type="text"/>	<input type="text"/>	<input type="text"/>	<input type="text"/>	<input type="text"/>	<input type="text"/>	<input type="text"/>	<input type="text"/>
Datum:		Datum für spätesten Geräteausch:																	
Grund																			
Erstinbetriebnahme <input type="checkbox"/>					Inspektion/Wartung <input type="checkbox"/>					Ausgetauscht ¹ <input type="checkbox"/>					Entfernt ¹ <input type="checkbox"/>				
Bemerkungen ¹																			
Ergebnisse der Inspektion und Wartung															Ja		Nein ²		
1. Nutzung des Raums gleich (z. B. Wohnzimmer wurde zum Schlafzimmer)?																			
2. Raum baulich unverändert?																			
3. Keine Hindernisse in der Umgebung von 0,5 m?																			
4. Keine funktionsrelevante Beschädigung?																			
5. Raucheindringöffnungen frei?																			
6. Rauchwarnmelder gereinigt?																			
7. Funktionsprüfung erfolgreich?																			
8. Batterie in Ordnung?																			
Bemerkungen ²																			

6. Inspektion und Wartung

Folgende Punkte sind bei der Erstinbetriebnahme sowie bei der 12-monatigen Inspektion und Wartung in Anlehnung an die DIN 14676 überprüft worden.

Lfd. Nr. 40	Etage	Raum	Seriennummer	<input type="text"/>	<input type="text"/>	<input type="text"/>	<input type="text"/>	<input type="text"/>	<input type="text"/>	<input type="text"/>	<input type="text"/>	<input type="text"/>	<input type="text"/>	<input type="text"/>	<input type="text"/>	<input type="text"/>	<input type="text"/>	<input type="text"/>	<input type="text"/>	<input type="text"/>
Datum:		Datum für spätesten Geräteausch:																		
Grund																				
Erstinbetriebnahme <input type="checkbox"/>				Inspektion/Wartung <input type="checkbox"/>				Ausgetauscht ¹ <input type="checkbox"/>				Entfernt ¹ <input type="checkbox"/>								
Bemerkungen ¹																				
Ergebnisse der Inspektion und Wartung																		Ja	Nein ²	
1. Nutzung des Raums gleich (z. B. Wohnzimmer wurde zum Schlafzimmer)?																				
2. Raum baulich unverändert?																				
3. Keine Hindernisse in der Umgebung von 0,5 m?																				
4. Keine funktionsrelevante Beschädigung?																				
5. Raucheindringöffnungen frei?																				
6. Rauchwarnmelder gereinigt?																				
7. Funktionsprüfung erfolgreich?																				
8. Batterie in Ordnung?																				
Bemerkungen ²																				

7. Erklärung zur ordnungsgemäßen Inbetriebnahme/Wartung

- Die hier aufgeführten Rauchwarnmelder wurden gemäß DIN 14676 installiert/gewartet.
- Der Auftraggeber oder sein Vertreter wurden über die Funktion der Rauchwarnmelder unterrichtet.
- Die zugehörigen Technischen Unterlagen (Bedienungsanleitung) wurden übergeben.
- Das Wartungsheft wurde übergeben.

Bemerkungen	
Datum, Unterschrift Auftragnehmer	Datum, Unterschrift Auftraggeber/Vertreter

GIRA

Gira
Giersiepen GmbH & Co. KG
Elektro-Installations-
Systeme

Gira in Österreich

Tel 0800 - 293662
Fax 0800 - 293657

Industriegebiet Mermbach
Dahlienstraße
42477 Radevormwald

www.gira.at
info@gira.at

Postfach 1220
42461 Radevormwald

Deutschland

Tel +49 (0)2195 - 602-0
Fax +49 (0)2195 - 602-191

www.gira.de
info@gira.de