

# eNet SMART HOME connect

.....  
QUICK START GUIDE

Vorbereitung	Seite 3
Projekt anlegen	Seite 6
Gebäudestruktur anlegen	Seite 7
Geräte suchen	Seite 9
Geräte einem gewählten Raum hinzufügen und konfigurieren	Seite 10
- Gerätekonfiguration am Beispiel eines Wandsenders	Seite 11
- Gerätekonfiguration am Beispiel eines Schaltaktors	Seite 13
Verbindungen anlegen	Seite 17
Projekt in die Geräte programmieren	Seite 23
Projekt finalisieren	Seite 24

### Stellen Sie sicher, dass

- alle eNet Geräte bereits installiert sind.
- der Betriebsartenschalter der Geräte auf „PC“ gestellt ist:

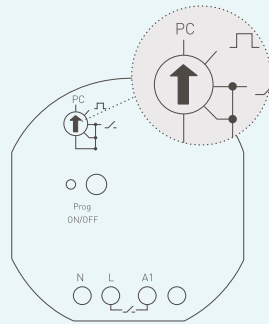

- die Programmier Taste zugänglich ist, bzw. alternativ die Netzspannung gezielt abgeschaltet werden kann.
- alle Batterien eingelegt und Geräte mit Akku aufgeladen sind (z. B. Sonnensensor).
- der eNet Server an die Netzspannung angeschlossen und über ein Netzkabel mit dem Router verbunden ist.
- sich PC oder Tablet mit Webbrowser ebenfalls im gleichen Netzwerk befinden.
- sich eNet Server und Smartphone im gleichen Netzwerk befinden.
- Sie die eNet SMART HOME app auf Ihr Handy geladen haben.

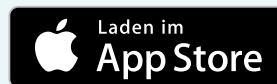

Öffnen Sie die eNet SMART HOME app  
und verbinden Sie sich mit dem eNet Server.

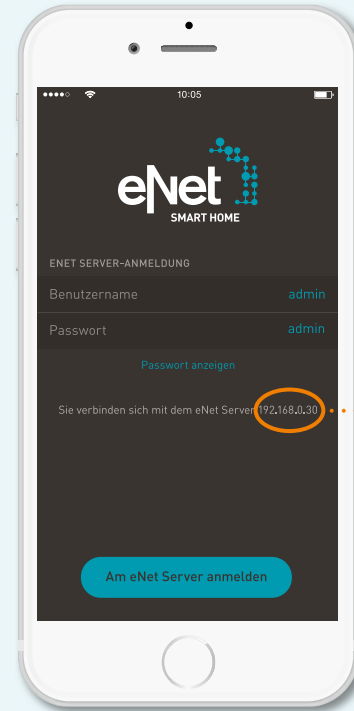
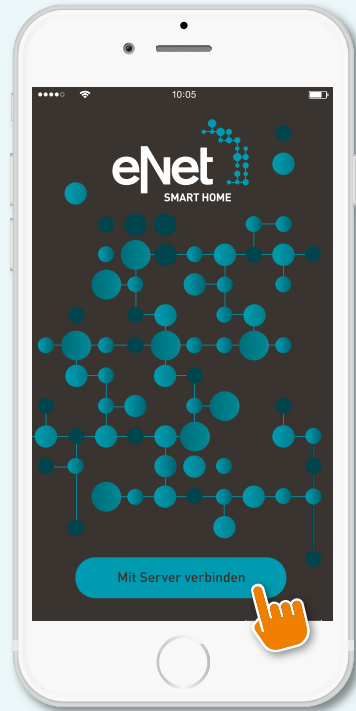

Geben Sie die angezeigte  
IP-Adresse in den Web-  
browser (PC oder Tablet) ein.

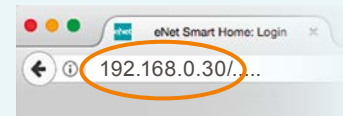

## VORBEREITUNG

Melden Sie sich auf dem PC oder Tablet mit Benutzernamen „admin“ und Passwort „admin“ an

192.168.0.30/.....

Anmelden

Benutzername admin

Passwort admin

Passwort anzeigen

Angemeldet bleiben

Deutsch ▼ Anmelden

192.168.0.30/.....

Angemeldet

admin Abmelden

Inbetriebnahme starten

Deutsch ▼ [Settings] [User Profile]

Starten Sie die Inbetriebnahme

Legen Sie den Projektnamen fest

Ändern Sie aus Sicherheitsgründen das Administrator-Passwort

Legen Sie den Installationsort fest\*

Wählen Sie „Automatische Zeit“ aus\*

Zum nächsten Schritt

\*Orts- und Zeitangaben sind für automatische Funktionen relevant. „Automatische Zeit“ erfordert eine Internetverbindung.

# GEBÄUDESTRUKTUR ANLEGEN

Erstellen und bearbeiten sie Räume und Bereiche. [Weiter](#)

[+ Neuer Bereich / Neue Etage](#)

||| **Obergeschoss**

Schlafzimmer 	Kinderzimmer 	Bad 
------------------	------------------	---------

[+ Neuer Raum](#)

||| **Erdgeschoss**

Wohnzimmer 	Küche 	Diele 
----------------	-----------	-----------

[+ Neuer Raum](#)

||| **Außenbereich**

Garten 	Garage 	Terrasse 
------------	------------	--------------

[+ Neuer Raum](#)

Räume ohne Bereichszuordnung

[+ Neuer Raum](#)

Legen Sie Etagen in einer Reihenfolge an, in der sie später in der App dargestellt werden sollen

Gehen Sie zum nächsten Schritt

Fügen Sie den Etagen Räume hinzu\*

\* Handelt es sich um eine Wohnung, können Sie auf die Anlage von Etagen verzichten. In dem Fall reicht es aus, wenn Sie lediglich neue Räume hinzufügen.

- Obergeschoss**
  - Schlafzimmer
  - Kinderzimmer
  - Bad
- Erdgeschoss**
  - Wohnzimmer (highlighted with a mouse cursor)
  - Küche
  - Diele
- Außenbereich**
  - Garten
  - Garage
  - Terrasse
- Räume ohne Bereichszuordnung**

Wählen Sie den Raum aus, in dem die in diesem Schritt hinzuzufügenden Geräte verbaut sind

Starten Sie die Geräte-Suche

Zurück Wählen Sie einen Raum, erfassen und konfigurieren Sie Geräte und Kanäle. Weiter

Geräte-Suche Katalog Erdgeschoss >> Wohnzimmer

Suche starten Alle Geräte

1

Wohnzimmer  
Bitte fügen Sie ein Gerät in den ausgewählten Raum ein.

- Starten Sie die Geräte-Suche
- **Bringen Sie die gewünschten Geräte in den Programmiermodus. Informationen dazu finden Sie in den jeweiligen Bedienungsanleitungen**
- Wählen Sie einen Raum und fügen Sie die gewünschten gefundenen Geräte dem gewählten Raum hinzu
- Vergeben Sie eine Gerätebezeichnung und ändern ggf. die Kanalbezeichnung und den Kanalort
- Am Ende: Beenden Sie die Geräte-Suche wieder

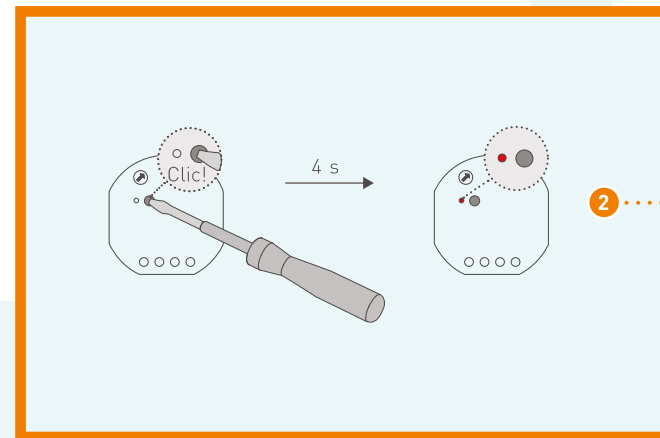

2 ... Versetzen Sie die im gewählten Raum installierten Geräte in den Programmiermodus

## GERÄTE HINZUFÜGEN UND KONFIGURIEREN

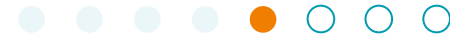

Stoppen Sie die Suche, sobald alle Geräte gefunden wurden

Fügen Sie dem gewählten Raum Geräte hinzu

Gerät	Status
Kurzhubtasche mit Funkempfänger Aufsatz	Kein Zugriff auf das Gerät
Schalt-/Tastaktor 1fach Mini Mini (UP)	Gerät ist programmiert, es liegen keine Änderungen vor
Schalt-/Tastaktor 1fach REG REG	Gerät ist programmiert, es liegen keine Änderungen vor
Wandsender 3fach mit Beschriftungs... Wandsender	Gerät ist programmiert, es liegen keine Änderungen vor
Jalousietaste mit Funkempfänger Aufsatz	Gerät ist programmiert, es liegen keine Änderungen vor

### Farblegende

- Kein Zugriff auf das Gerät
- Gerät ist nicht erreichbar oder in einem ungültigen Zustand
- Gerät nicht programmiert oder es liegen Änderungen vor
- Gerät ist programmiert, es liegen keine Änderungen vor

# GERÄTE HINZUFÜGEN UND KONFIGURIEREN

## ↳ GERÄTEKONFIGURATION AM BEISPIEL EINES WANSENDERS

	KANALNAME	KANALORT	FUNKTION	BETRIEBSART
1	Deckenlicht	Wohnzimmer	[Icons]	[Settings]
3	Rollladen	Wohnzimmer	[Icons]	[Settings]
5	Szene 1	Wohnzimmer	[Icons]	App-Verwendung [Settings]
6	Szene 2	Wohnzimmer	[Icons]	App-Verwendung [Settings]

Benennen Sie die Senderkanäle nach ihrer Funktion (diese Bezeichnung erscheint in der App)

Legen Sie die Verwendung bzw. die Funktion des Senderkanals fest

Benennen Sie den Montageort des Senders

Speichern Sie die Eingaben

## GERÄTE HINZUFÜGEN UND KONFIGURIEREN

eNet SMART HOME connect

Räume Geräte Verbindungen Projekt Diagnose

Zurück Fügen Sie Geräte hinzu und bearbeiten Sie deren Einstellungen. Weiter

Geräte-Suche Katalog Erdgeschoss >> Wohnzimmer

Suche stoppen Alle Geräte

- Kurzhubtaste mit Funkempfänger Aufsatz
- Schalt-/Tastaktor 1fach Mini Mini (UP)
- Schalt-/Tastaktor 1fach REG REG
- Jalousietaste mit Funkempfänger Aufsatz

Wandsender 3fach mit Beschriftungs... Wandsender

Türbereich Wohnzimmer

Fügen Sie dem Raum weitere benötigte Geräte hinzu

# GERÄTE HINZUFÜGEN UND KONFIGURIEREN

## ↳ GERÄTEKONFIGURATION AM BEISPIEL EINES SCHLAKTAKTORS

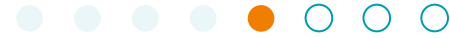

KANALNAME	KANALORT	FUNKTION	BETRIEBSART
1 Fenster	Wohnzimmer	Rolladen	Rolladen

Benennen Sie Aktorkanäle nach ihrer Funktion (diese Bezeichnung erscheint in der App)

Wählen Sie einen Raum, in dem der Kanal wirkt

Benennen Sie den Montageort des Aktors

Legen Sie Funktion und Betriebsart des Aktorkanals fest

Speichern Sie die Eingaben

Konfigurieren Sie alle Geräte auf diese Weise, Raum für Raum

- Wandsender 3fach mit Beschriftungs...** (Wandsender) - Türbereich, Wohnzimmer
- Jalousietaste mit Funkempfänger Aufsatz** - Fenster, Wohnzimmer
- Kurzhubtaste mit Funkempfänger Aufsatz** - Terrassentür, Wohnzimmer
- Schalt-/Tastaktor 1fach Mini (UP)** - Wandleuchte, Wohnzimmer

Each device card includes a yellow status indicator and a settings gear icon. A 'Weiter' button is highlighted with a mouse cursor.

..... Zum nächsten Schritt

## VERBINDUNGEN ANLEGEN

- Wandsender 3fach mit Beschriftungs... (Wandsender) - Türbereich, Wohnzimmer
- Jalousietaste mit Funkempfänger Aufsatz - Fenster, Wohnzimmer
- Kurzhubtaste mit Funkempfänger Aufsatz - Terrassentür, Wohnzimmer
- Schalt-/Tastaktor 1fach Mini (UP) - Wandleuchte, Wohnzimmer

The right sidebar shows the 'Wohnzimmer' room overview with the text 'Bitte fügen Sie eine neue Verbindung hinzu.' (Please add a new connection.) A dotted orange line points from the text 'Wählen Sie die Raumübersicht' to the room overview area.

Wählen Sie die  
Raumübersicht

- Obergeschoss**
  - Schlafzimmer
  - Kinderzimmer
  - Bad
- Erdgeschoss**
  - Wohnzimmer (highlighted with a mouse cursor)
  - Küche
  - Diele
- Außenbereich**
  - Garten
  - Garage
  - Terrasse
- Räume ohne Bereichszuordnung**

Wählen Sie einen Raum aus, in dem Verbindungen angelegt werden sollen\*

\* Die Wahl des Raums dient nur zur besseren Übersicht im Projekt.

## VERBINDUNGEN ANLEGEN

\* Verbindungen werden zum Beispiel zur Nutzung von Hand- und Wandsendern angelegt.

# VERBINDUNGEN ANLEGEN

Benennen Sie Verbindungen nach ihrer Funktion

Wählen Sie einen Wandsender aus, dessen Kanal in der Verbindung zur Bedienung genutzt werden soll

## VERBINDUNGEN ANLEGEN

Wählen Sie den benötigten Senderkanal aus

Übernehmen Sie die Verbindungen

KANALNAME	KANALORT	FUNKTION
<input type="checkbox"/> 1 Deckenlicht	Wohnzimmer	Wippe
<input checked="" type="checkbox"/> 3 Rollladen	Wohnzimmer	Wippe

## VERBINDUNGEN ANLEGEN

**Sensoren**

- Wandsender 3fach mit Beschriftungs... Wandsender  
Türbereich Wohnzimmer
- Jalousietaste mit Funkempfänger Aufsatz  
Fenster Wohnzimmer
- Kurzhubtaste mit Funkempfänger Aufsatz  
Terrassentür Wohnzimmer
- Schalt-/Tastaktor 1fach Mini Mini (UP)  
Wandleuchte Wohnzimmer

**Aktoren**

- Rollladen  
Wohnzimmer

Sie können Verbindungen auch gesammelt am Ende der Inbetriebnahme programmieren. Dazu können Sie diese Seite einfach verlassen oder eine weitere Verbindung anlegen. Alle Angaben werden automatisch gespeichert.

Fügen Sie den Aktor hinzu, dessen Kanal in der Verbindung wirken soll

## VERBINDUNGEN ANLEGEN

Gehen Sie auf diese Weise vor, bis alle gewünschten Verbindungen erstellt sind, gehen Sie dann weiter zum nächsten Schritt

- Wandsender 3fach mit Beschriftungs... (Wandsender) - Türbereich, Wohnzimmer
- Jalousietaste mit Funkempfänger Aufsatz - Fenster, Wohnzimmer
- Kurzhubtaste mit Funkempfänger Aufsatz - Terrassentür, Wohnzimmer
- Schalt-/Tastaktor 1fach RMini Mini (UP) - Wandleuchte, Wohnzimmer

On the right, the 'Rollladen' (Blinds) connection is being configured. It shows a connection between a sensor and an actuator:

- Sensoren:** Wandsender 3fach mit Beschriftungs... (Wandsender) - Türbereich, Wohnzimmer
- Aktoren:** Jalousietaste mit Funkempfänger Aufsatz - Fenster, Wohnzimmer

Buttons for 'Löschen', 'Verschieben', and 'Programmieren' are visible. A text box explains: 'Sie können Verbindungen auch gesammelt am Ende der Inbetriebnahme programmieren. Dazu können Sie diese Seite einfach verlassen oder eine weitere Verbindung anlegen. Alle Angaben werden automatisch gespeichert.' (You can also program connections collectively at the end of commissioning. For this, you can simply leave this page or create another connection. All data is automatically saved.)

Navigation buttons include 'Zurück', 'Weiter', and '+ Neue Verbindung'. An orange arrow points to the 'Weiter' button.

1 ..... Programmieren Sie die Geräte, Einstellungen und Verbindungen

2 ..... Aktivieren Sie die Verschlüsselung und erstellen Sie Projektbericht und Sicherheitskopie

3

4

5 ..... Legen Sie weitere Benutzer an

## PROJEKT BEENDEN

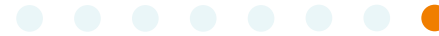

eNet SMART HOME connect

Räume Geräte Verbindungen **Projekt** Diagnose

Zurück

Es liegen Änderungen vor, die in die Anlage programmiert werden können:  
**5 Geräte und 2 Verbindungen sind noch nicht programmiert.**

Projektname  Letzte Änderung TT.MM.JJJJ 10:05:00

Notizen

Die Funkkommunikation zwischen den eNet Geräten ist unverschlüsselt.

Verschlüsselung aktivieren

Projektbericht erstellen

Projekt importieren

Projekt exportieren

Projekt abgleichen

Projekt löschen

Sie können weitere Benutzer für das eNet System in der Benutzerverwaltung anlegen. Diese erreichen Sie auch über das Systemmenü oder den Anmeldebildschirm.

Zur Benutzerverwaltung

Schließen Sie die Inbetriebnahme

Gira  
Giersiepen GmbH & Co. KG  
Dahlienstraße  
Postfach 12 20  
D-42477 Radevormwald  
Tel +49 21 95 602 0  
Fax +49 21 95 602 191  
[www.gira.de](http://www.gira.de)  
[info@gira.de](mailto:info@gira.de)

Technische Beratung Gira  
Tel +49 21 95 602 123  
Fax +49 21 95 602 118  
[hotline@gira.de](mailto:hotline@gira.de)

JUNG  
Albrecht Jung GmbH & Co. KG  
Volmestraße 1  
Postfach 1320  
D-58569 Schalcksmühle  
Tel +49 23 55 806 0  
Fax +49 23 55 806 189  
[www.jung.de](http://www.jung.de)  
[kundencenter@jung.de](mailto:kundencenter@jung.de)

Technische Beratung Jung  
Tel +49 23 55 806 555  
Fax +49 23 55 806 255  
[kundencenter@jung.de](mailto:kundencenter@jung.de)

Insta GmbH  
Hohe Steinert 10  
Postfach 1830  
D-58468 Lüdenscheid  
Tel +49 23 51 936 0  
[www.insta.de](http://www.insta.de)  
[info@insta.de](mailto:info@insta.de)

[www.enet-smarthome.com](http://www.enet-smarthome.com)